Информация об образовательном уровне педагогических работников МБОУ СОШ № 33

Фамилия , имя, отчество учителя	Образование (когда и какие учебные заведения окончил)	Направление подготовки или специальность по диплому (ам)	Должность	Данные о повышении квалификации, профессиональной переподготовке (учреждение, направление подготовки, год)	Квалификационная категория	Квалификационная категория (№ приказа, дата)
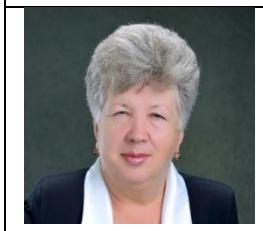 Долматова Татьяна Витальевна	Ростовский государственный педагогический институт по специальности «учитель русского языка и литературы» 1971г.	Учитель русского языка и литературы	Директор Учитель русского языка и литературы	16.10.2020 ГБУ ДПО РО «Ростовский институт повышения квалификации и профессиональной переподготовки работников образования» по проблеме: «Комплексные подходы к управлению педагогической системой школы. Методология , теория и практика новых технологий в условиях проектного менеджмента» 28.10.2020 г. ООО «Центр профессионального менеджмента «Академия бизнеса». Дополнительная профессиональная программа повышения квалификации: «Обучение должностных лиц и специалистов ГО и РСЧС организаций по ГО и защите от ЧС». 06.10.2021 г. Частное образовательное учреждение дополнительного профессионального образования «Институт переподготовки и повышения квалификации» по дополнительной профессиональной программе «Методика преподавания русского языка в соответствии с ФГОС» 19.02.2021 ГБУ ДПО РО «Ростовский институт повышения квалификации и профессиональной переподготовки работников образования» по проблеме:		Приказ № 207 от 22.03.19 г. по Мин. общ. и проф.обр. РО

				«Правовые и организационные аспекты противодействия коррупции в управлении образовательной организацией» 19.05.2023 ГБУ ДПО РО «Ростовский институт повышения квалификации и профессиональной переподготовки работников образования» по программе: «Реализация требований обновленных ФГОСООО, ФГОС СОО в работе учителя		
 Долматов Сергей Валерьевич	Новочеркасская государственная мелиоративная академия,, 1999 14.11.2014 г. ЧОУ ДПО «Институт переподготовки и повышения квалификации» профессиональная переподготовка по программе «Профессиональное обучение (педагог общего образования) присвоена квалификация педагог	Инженер по специальности «Землеустройство» Педагог	Учитель ФК, преподаватель – организатор ОБЖ	13.11.2020 г. ООО «Центр профессионального менеджмента «Академия бизнеса». Дополнительная профессиональная программа повышения квалификации: «Обучение должностных лиц и специалистов ГО и РСЧС организаций по ГО и защите от ЧС». 19.03.2021 ГБУ ДПО РО «Ростовский институт повышения квалификации и профессиональной переподготовки работников образования» по проблеме: «Современные подходы к преподаванию ОБЖ в условиях реализации ФГОС ООО 12.11.2021 ГБУ ДПО РО «Ростовский институт повышения квалификации и профессиональной переподготовки работников образования» по проблеме: «Организационно- педагогические условия достижения качества образования по физической культуре» 12.05.2022 ГБУ ДПО РО «Ростовский институт повышения квалификации и профессиональной переподготовки работников образования» по программе: «Реализация требований обновленных ФГОС НОО, ФГОС ООО в работе учителя 10.12.2022 ФГАОУ ДПО «Академия реализации государственной политики и профессионального развития работников	Высшая	Приказ № 1043 от 26.11.2021г. по Министерству образ. РО

				образования Министерства просвещения Российской Федерации» по программе: «Разговоры о важном» : система работы классного руководителя»		
 Ковригина Ольга Евгениевна	08.06.1999 г. Ростовский государственный педагогический университет по специальности «Биология», «Химия», присвоена квалификация Учитель, 28.01.2019 г. ЧОУ ДПО «Институт переподготовки и повышения квалификации» профессиональная переподготовка по направлению «Педагогическая деятельность в начальном общем образовании» присвоена квалификация педагог (учитель начальных классов);	Учитель химии и биологии, учитель начальных классов	Учитель начальных классов Зам.директора по УВР	11.01.2023г. ООО «Столичный центр образовательных технологий» по программе повышения квалификации «Функциональная грамотность школьников» 27.01.2023г. ГБУ ДПО РО «Ростовский институт повышения квалификации и профессиональной переподготовки работников образования» по проблеме: «Обновленный ФГОС НОО: «Предметное содержание и развитие функциональной грамотности обучающихся» 26.06.2020 г. ГБУ ДПО РО «Ростовский институт повышения квалификации и профессиональной переподготовки работников образования» по проблеме: «Проектирование содержания обучения русскому родному языку в начальной школе в условиях реализации ФГОС» в объеме 36 часов 05.04.2019 г. ГБУ ДПО РО «Ростовский институт повышения квалификации и профессиональной переподготовки работников образования» по проблеме: «Реализация государственной стратегии развития образования в воспитательной практике школы» в объеме 108 часов. 10.12.2022 ФГАОУ ДПО «Академия реализации государственной политики и профессионального развития работников образования Министерства просвещения Российской Федерации» по программе: «Разговоры о важном» : система работы классного руководителя»	Высшая	Приказ 71 от 28.01.2022 г. по Мин. общ. и проф.обр. РО

 Правдивцева Людмила Ивановна	Ростовский государственный педагогический институт по специальности «Общетехнические дисциплины и труд», присвоена квалификация «Учитель трудового обучения и общетехнических дисциплин» 25.07.1992 г	Учитель трудового обучения и общетехнических дисциплин	Заместитель директора по ВР. Учитель физической культуры	20.01.2023 г. ГБУ ДПО РО «Ростовский институт повышения квалификации и профессиональной переподготовки работников образования» по программе «Профориентация в контексте ФГОС: сопровождение профессионального самоопределения обучающихся» 12.05.2022 г. ФГАОУ ДПО «Академия реализации государственной политики и профессионального развития работников образования Министерства просвещения Российской Федерации» по проблеме: «Реализация требований обновленных ФГОС НОО, ФГОС ООО в работе учителя»	Первая	Приказ № 462 от 21.06.2019 г. по Мин. общ. и проф.обр. РО
 Калиниченко Татьяна Алексеевна	1972 г. Таганрогский государственный педагогический институт по специальности «Математика (с дополнительной специальностью физика)», присвоена квалификация «Учитель».	Учитель математики ифизики	Учитель математики	С 11.10.2021г. по12.11.2021г. ГБУ ДПО РО «Ростовский институт повышения квалификации и профессиональной переподготовки работников образования» по проблеме: «Достижение эффективности образовательной деятельности на уроках математики на основе практико-ориентированного подхода в условиях ФГОС» в объеме 108 часов. С 29.03.2022г. по 12.05.2022г «Академия реализации государственной политики и профессионального развития работников образования Министерства просвещения Российской Федерации» «Реализация требований обновленных ФГОС НОО, ФГОС ООО в работе учителя» в объеме 36 часов	Высшая	Приказ № 387 от 22.05.2020 г. по Мин. общ. и проф.обр. РО

 Васянина Анастасия Сергеевна	26.06.2015 г. ФГБОУ ВПО Донской государственный технический университет по направлению подготовки «Психология», присвоена квалификация Бакалавр; 27.11.2020г. Южный федеральный университет по специальности «Психолого-педагогическое образование», присвоена квалификация магистр психологии. 25.12.2017 г. ФГБ ОУ ВО «Южно-Российский государственный политехнический университет (НПИ) имени М.И. Платова профессиональная переподготовка по программе дополнительного профессионального образования «Профессиональное обучение (педагогика начального образования», присвоена квалификация педагог	Психология, психолого-педагогическое образование, учитель начальных классов	Педагог-психолог, советник директора по воспитанию и взаимодействию с детскими общественными объединениями, старшая вожатая, уполномоченный по правам ребенка	18.11.2016 г. ФГАОУ ВО «Южный федеральный университет» по программе: «Технологии профилактики зависимостей обучающихся в образовательном учреждении» в объеме 72 часов; 14.12.2017 г. ФГАОУ ВО «Южный федеральный университет» по программе: «Технологии профилактики зависимостей обучающихся образовательном учреждении» в объеме 72 часов; с 04.12.2017-08.12.2017 г. ГБУ ДПО РО «Ростовский институт повышения квалификации и профессиональной переподготовки работников образования» по программе дополнительного профессионального образования «Педагогика и психология» по проблеме: психологические технологии работы с семьей в образовательном учреждении в объеме 36 часов; 25.12.2017 г. ФГБОУ ВО «Южно-Российский государственный политехнический университет (НПИ) имени М.И. Платова» по программе профессиональной переподготовки по программе дополнительного профессионального образования «Профессиональное обучение (педагогика начального обучения)» в объеме 4 месяца;	Первая	Приказ 159 от 26.02.2021 г. по Мин. общ. и проф.обр. РО

	(учитель начальных классов).					
  Гудько Светлана Викторовна	Диплом 3В №412806, регистрационный №212, выдан в городе Краснодаре(КГИК) 21 июня 1981 года по специальности культурно-просветительная работа. Диплом ТВ №183724 окончила 15.06.1990 Ростовский государственный университет по специальности «История»	Присвоена квалификация культпросветработник. «История» Преподаватель истории и обществоведения	Учитель истории и обществознания	22.03.2023.Центр Профобразования «Развитие» Ростов-на-Дону.№16048-УД. Программа «Совершенствование подходов к оцениванию развернутых ответов экзаменационных работ участников ГИА -9 (обществознание) 12 мая 2022. Москва. Академия реализации гос.политики и профобразования работников образования Министерства просвещения Российской Федерации«Реализация требований обновленных ФГОС ООО в работе учителя» 10 декабря 2022.Москва. Академия реализации гос.политики и профобразования работников образования Министерства просвещения Российской Федерации «Разговоры о важном»: система работы классного руководителя. 58 час. 17.12.21. Ростов-на-Дону ГБУ ДПО Ростовской Области «ИПК и ППРО» По программе «Воспитание» №11248 01.06 2021 ООО «Центр инновационного образования и воспитания» №. 483-782973по программе «Организация работы классного руководителя». 250 часов 23.04 2021.ГБУ ДПО Ростовской Области «ИПК и ППРО» «История и обществознание. Эффективные педагогические практики преподавания». 04.12.2020.ГБУ ДПО Ростовской Области «ИПК и ППРО» по программе «История и обществознание. Методические подходы к оцениванию развернутых ответов участников ОГЭ по обществознанию». №12336.72 час	Высшая	Приказ 125 от 21.02.2020 г. по Мин. общ. и проф.обр. РО

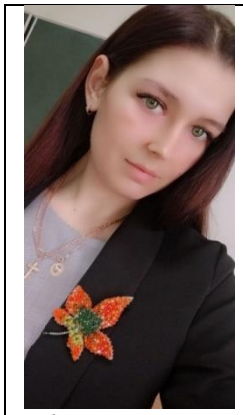 Абраменко Анастасия Сергеевна	17.07.2018г. Федеральное государственное бюджетное образовательное учреждение высшего образования «Донской государственный университет» п. Персиановский по специальности «38.03.01 Экономика». 02.11.2020 г. ЧОУ ДПО «Институт переподготовки и повышения квалификации» профессиональная переподготовка по направлению «Педагогическая деятельность в начальном общем образовании» присвоена квалификация педагог (преподаватель русского языка);	Экономика Педагог	Учитель русского языка и литературы	02.11.2020 г. Частное образовательное учреждение дополнительного профессионального образования «Институт переподготовки и повышения квалификации» по дополнительной профессиональной программе «Педагогическая деятельность учителя русского языка в соответствии с ФГОС основного и среднего общего образования» в объеме 502 чосов. 06.09.2021 г. Частное образовательное учреждение дополнительного профессионального образования «Институт переподготовки и повышения квалификации» по дополнительной профессиональной программе «Методика преподавания литературы в соответствии с ФГОС» в объеме 72 часов. 2021 г. ГБУ ДПО РО «Ростовский институт повышения квалификации и профессиональной переподготовки работников образования» по дополнительной профессиональной программе «Воспитание» по проблеме: «Современные практики развития социально и личностно значимой деятельности детско-взрослых сообществ» в объеме 72 часов. 2022 г. ФГАОУ ДПО «Академия реализации государственной политики и профессионального развития работников образования Министерства просвещения Российской Федерации» по дополнительной профессиональной программе «Реализация требований обновленных ФГОС НОО, ФГОС ООО в работе учителя» в объеме 36 часов. 10.12.2022 ФГАОУ ДПО «Академия реализации государственной политики и профессионального развития работников	Соответствие занимаемой должности	

				образования Министерства просвещения Российской Федерации» по программе: «Разговоры о важном» : система работы классного руководителя»		
 Блажко Лариса Леонидовна	11.06.1998г.Новочеркасский государственный промышленно-гуманитарный колледж, квалификация учитель начальных классов с правом преподавания немецкого языка по специальности «Преподавание в начальных классах». 26.06.2003г. Таганрогский государственный педагогический институт, квалификация учитель немецкого языка по специальности «Филология».	Учитель начальных классов с правом преподавания немецкого языка, учитель немецкого языка.	Учитель начальных классов	10.12.2022 федеральное государственное автономное учреждение дополнительного профессионального образования « Академия реализации государственной политики и профессионального развития работников образования Министерства просвещения Российской Федерации» по дополнительной профессиональной программе « Разговоры о важном»: система работы классного руководителя в объеме 58 часов. 08.04.2022 Государственное бюджетное учреждение дополнительного профессионального образования Ростовской области « Ростовский институт повышения квалификации и профессиональной переподготовки работников образования» обучение по программе дополнительного профессионального образования « Обновленный ФГОС НОО: предметное содержание и развитие функциональной грамотности обучающихся» в объеме 36 часов. 17.12.2021 Государственное бюджетное учреждение дополнительного профессионального образования Ростовской области « Ростовский институт повышения квалификации и профессиональной переподготовки работников образования» обучение по программе дополнительного профессионального образования « Информационные технологии в образовании» по проблеме: Разработка интерактивных дидактических и контрольно-оценочных материалов средствами интернет-сервисов и онлайн—инструкторов в объеме 72 часов.	Высшая	Приказ 879 от 22.11.2019 г. по Мин. общ. и проф.обр. РО

				03.05.2021 ООО « Центр инновационного образования и воспитания» обучение по программепрофессиональной переподготовки « Организация работы классного руководителя в образовательной организации» в объеме 250 часов для осуществления профессиональной деятельности в сфере образования по профилю « Классный руководитель». 18.12.2020 г. Государственное бюджетное учреждение дополнительного профессионального образования Ростовской области « Ростовский институт повышения квалификации и профессиональной переподготовки работников образования» обучение по программе дополнительно профессионального образования « Педагогика и методика начального образования» по проблеме : Оценка и контроль планируемых результатов учащихся уровня начального общего образования с учетом ВПР,PIRLS ,TIMS .		
 Иващенко Анна Максимовна	31.03.2010г. г.Ростов-на-Дону Федеральное государственное образовательное учреждение высшего профессионального образования «Южный Федеральный Университет» по специальности «Финансы и кредит» присуждена квалификация экономист.	Экономист, преподаватель русского языка	Учитель русского языка и литературы	19.05.2023г. ГБУ ДПО РО «Ростовский институт повышения квалификации и профессиональной переподготовки работников образования» по проблеме: «Реализация требований обновленных ФГОС ООО, ФГОС СОО в работе учителя (русский язык) в объеме 36 часов. 25.11.2022г. ГБУ ДПО РО «Ростовский институт повышения квалификации и профессиональной переподготовки работников образования» по проблеме: «Реализация содержания предметной области		

	ЧОУДПО «Институт переподготовки и повышения квалификации» профессиональная переподготовка по направлению «Педагогическая деятельность учителя русского языка в соответсвии с ФГОС основного и среднего общего образования» присвоена квалификация педагог (преподаватель русского языка).			«Технология» в контексте обновленного ФГОС ООО» в объеме 108 часов 19.11.2022г. ГБУ ДПО РО «Ростовский институт повышения квалификации и профессиональной переподготовки работников образования» по проблеме: «Обновленный ФГОС: развитие функциональной грамотности обучающихся на уроках русского языка и литературы» в объеме 108 часов. 27.06.2022г. ГБУ ДПО РО «Ростовский институт повышения квалификации и профессиональной переподготовки работников образования» по проблеме: «Реализация требований обновленных ФГОС НОО, ФГОС ООО в работе учителя» в объеме 36 часов.		
Ламакина Ольга Васильевна	Ростовский государственный педагогический университет по специальности «Физика», 1976г	Учитель физики	Учитель физики	12.11.2021г. . ГБУ ДПО РО «Ростовский институт повышения квалификации и профессиональной переподготовки работников образования» по проблеме: «Методика обучения игре в шахматы в условиях реализации ФГОС» 03.12.2021г. ГБУ ДПО РО «Ростовский институт повышения квалификации и профессиональной переподготовки работников образования» по программе: «Физика» 19.04.2022 ФГА ДПО «Академия реализации государственной политики профессионального развития работников образования Министерства просвещения РФ» по программе: «Школа современного учителя. Развитие естественно- научной грамотности»	Высшая	Приказ № 63 от 27.01.2023 г. по Мин. общ. и проф.обр. РО

 Иващенко Нина Николаевна	28.06.1976г. Константиновское педагогическое училище Ростовской области	Учитель начальных классов	Учитель начальных классов	26.02.2022г.прошла обучение по программедополнительного профессионального образования «Педагогикаи методика начального образования» по проблеме: Формирование функциональной грамотности обучающихся средствами предметного содержания начальной школы. В объеме 72 часов. 22.05.2023 ФГАОУ ДПО «Академия реализации государственной политики и профессионального развития работников образования Министерства просвещения Российской Федерации» по программе: «Разговоры о важном» : система работы классного руководителя»	Высшая	Приказ 211 от 20.03.2020г. по Мин. общ. и проф.обр. РО
 Магдалинова Ирина Александровна	19июня2008г. г.Ростов-на-Дону по специальности «теория и методика преподавания иностранных языков и культур, присвоена квалификация лингвист, преподаватель.	лингвист, преподаватель.	Учитель английского языка	23.01.2023г. ГБУ ДПО РО «Ростовский институт повышения квалификации и профессиональной переподготовки работников образования» по проблеме: «Обновленный ФГОС : «критериальный подход к оцениванию задания с развёрнутым ответом участников ГИА-9 по иностранному языку» 18.10.21г. ГБУ дополнительного образования Ростовской области. «Ростовский институт повышения квалификации и профессиональной переподготовки работников образования» по проблеме: Разработка интерактивных дидактических и контрольно-оценочных материалов средствами интернет-серверов и онлайн-конструкторов. 22.05.23 г. ГБУ ДПО РО «Ростовский институт повышения квалификации и профессиональной переподготовки работников образования» по проблеме:	Высшая	Приказ 377 от 24.05.2019 г. по Мин. общ. и проф.обр. РО

				«реализация требований обновлённых ФГОС СОО, ФГОС ООО в работе учителя (английский язык)» 21.08.2021г. ГБУ ДПО РО «Ростовский институт повышения квалификации и профессиональной переподготовки работников образования» по проблеме: «Активные и интерактивные методы и формы организации учебной деятельности на уроке иностранного языка» 10.12.2022 ФГАОУ ДПО «Академия реализации государственной политики и профессионального развития работников образования Министерства просвещения Российской Федерации» по программе: «Разговоры о важном» : система работы классного руководителя»		
 Прозорова Галина Владимировна	27.06.1991г. Шахтинское педагогическое училище по специальности «Преподавание в начальных классах общеобразовательной школы», присвоена квалификация «Учитель начальных классов» 03.07.2007г .г.Ростов-на-Дону Федеральное государственное образовательное учреждение высшего профессионального образования «Южный федеральный университет» по специальности	Учитель начальных классов. Учитель русского языка и литературы	Учитель начальных классов	06.05.2021г г.Саратов ООО "Центр инновационного образования по программе профессиональной переподготовки "Организация работы классного руководителя в образовательной организации» в объёме 250 часов. 15.08.2021 г.Красноярск ООО Центр повышения квалификационной подготовки» Луч знаний» по программе "Специфика преподавания предмета "Основы православной культуры» в рамках комплексного курса "Основы религиозных культур и светской этики!» в объёме 72часов 26.02.2022г. ГБУ ДПО РО «Ростовский институт повышения квалификации и профессиональной переподготовки работников образования» по программе дополнительного профессионального образования «Педагогика и методика начального образования» по проблеме: Формирование функциональной	Первая	Приказ 287 от 24.03.2023г. по Мин. общ. и проф.обр. РО

	«Русский язык и литература», присвоена квалификация «Учитель русского языка и литературы»			грамотности обучающихся средствами предметного содержания начальной школы в объёме 72 часов. 10.12.2022г. г.Москва Федеральное государственное образовательное учреждение дополнительного профессионального образования Академия реализации государственной политики и профессионального развития работников образования Министерства просвещения Российской Федерации по программе "Разговоры о важном»: система работы классного руководителя" в объёме 58 часов.		
 Крылова Елена Александровна	24.06.2010 г. ФГОУ ВПО «Донской государственный аграрный университет» по специальности «Профессиональное обучение (агрономия)», присвоена квалификация Педагог профессионального обучения, 17.04.2018 г. ООО «Центр профессионального образования «Развитие» профессиональная переподготовка по направлению «Педагогическое образование: учитель биологии»	Агроном. Учитель биологии	Учитель биологии и химии	21.12.2018 г. Ростовский государственный педагогический университет по специальности «Биология» «Совершенствование подходов к оцениванию развернутых ответов участников ГИА-9 экспертами территориальных предметных комиссий по предмету «Биология» в объеме 108 часов. 10.12.2022г. г.Москва Федеральное государственное образовательное учреждение дополнительного профессионального образования Академия реализации государственной политики и профессионального развития работников образования Министерства просвещения Российской Федерации по программе "Разговоры о важном»: система работы классного руководителя"	Высшая	Приказ 71 от 28.01.2022 г. по Мин. общ. и проф.обр. РО